

KB라이프와 함께  
감사와 행복이 가득한

3·10·5 月 .10·5

갱신형  
함께 든든하게 준비하세요!  
5월 1일 개정출시

4/20 개정출시

KB 3·10·5 딱종은 초경증 건강보험 무배당

KB 3·N·5 딱종은 요즘 건강보험 무배당

KB 5·10·5 딱종은 플러스 건강보험 무배당

KB 딱종은 요즘 건강보험 무배당  
(갱신형)

KB 골든라이프 딱종은 간병보험 무배당

KB 더블업 역모기지 종신보험 무배당

KB 7년의약속 플러스 평생종신보험 무배당

KB 트리플 레벨업 연금보험 무배당

KB 넥스트 레벨업 연금보험 무배당

※ 상품에 관한 자세한 사항은 반드시 해당 약관 및 상품설명서를 확인하시기 바랍니다.

※ 이 자료는 설계사교육용으로 제작된 자료로서 모집용으로 사용 시 「금융소비자보호법」 등 관련 법령에 의해 처벌될 수 있으며, 분리(날장)사용을 금지하고 있습니다.

※ 준법감시인확인필 : GSM-2604004-1(2026.04.27~2027.04.26)



26년 5월

## 건강 상품 라인업

※ 건강보험 전상품 헬스케어서비스 제공(21p 참고)

| 상품명                                   | 고지유형  | 핵심특징  | 가입/만기             |
|---------------------------------------|---|---|-------------------|
| KB 5·10·5<br>딱좋은 플러스<br>건강보험<br>표 납 미 | 5·10·5 건강고지   | <b>[건강한 고객에게 꼭 맞춘 건강보험]</b><br><ul style="list-style-type: none"> <li>• 폭넓은 범위 <b>납입면제특약</b> 탑재</li> <li>• <b>고혈압, 당뇨, 고지혈증 진단비</b>로 생활밀착형 보장 강화</li> <li>• <b>통풍, 대상포진, 8대 용종</b>까지 폭넓게 대비</li> </ul>  | 만 15세 ~<br>최대 80세 |
| KB 3·10·5<br>딱좋은 초경증<br>건강보험<br>표 납 미 | 3·10·5 간편   | <b>[초경증 고객을 위한 실속있는 건강보험]</b><br><ul style="list-style-type: none"> <li>• 통합암(전이 포함) 진단특약, 업계 최고 수준의 보장 횟수</li> <li>• <b>비갱신형 전 상품, 납입면제형</b> 설계 가능</li> <li>• 간편심사 <b>경증예외질환 7,420개</b> 운영으로 인수 경쟁력 강화</li> </ul>  | 만 15세 ~<br>최대 80세 |
| KB 3·N·5<br>딱좋은 요즘<br>건강보험<br>표 납 미   | 일반심사<br>3·5·5 간편<br>3.3.5 간편                                  | <b>[고지 부담을 낮춘 합리적인 건강보험]</b><br><ul style="list-style-type: none"> <li>• 통합암(전이 포함) 진단특약, 업계 최고 수준의 보장 횟수</li> <li>• <b>수술 1회당 보장, 혈전제거 치료</b>까지 폭넓게 담은 순환계 주요치료비Plus특약</li> <li>• 간편심사 <b>경증예외질환 7,420개</b> 운영으로 인수 경쟁력 강화</li> <li>• <b>비갱신형 전 상품, 납입면제형</b> 설계 가능</li> </ul>   | 만 15세 ~<br>최대 80세 |
| KB 딱좋은<br>요즘 건강보험<br>(갱신형)<br>미       | 건강고지<br>일반심사<br>3·10·5 간편<br>3·5·5 간편<br>3.3.5 간편<br>3.1.5 간편 | <b>[선택의 폭이 넓은 갱신형 건강보험]</b><br><ul style="list-style-type: none"> <li>• 3·10·5 / 5·10·5 갱신형 출시 <b>NEW</b></li> <li>• 암 관련 특약 8종, <b>30년 만기</b>로 보장 경쟁력 강화 <b>NEW</b></li> <li>• 통합암(전이 포함) 진단특약, 업계 최고 수준의 보장 횟수</li> <li>• <b>수술 1회당 보장, 혈전제거 치료</b>까지 폭넓게 담은 순환계 주요치료비Plus특약</li> <li>• 간편심사 <b>경증예외질환 7,420개</b> 운영으로 인수 경쟁력 강화</li> </ul> | 만 15세 ~<br>최대 79세 |
| KB 골든라이프<br>딱좋은 간병보험<br>납 미           | 일반심사<br>3·10·5 간편<br>3·10·5·5 간편                              | <b>[치매와 간병이 걱정되는 고객을 위한 맞춤형 보험]</b><br><ul style="list-style-type: none"> <li>• <b>치매, 간병, 건강보장을 한 번에</b> 준비하는 통합형 보험</li> <li>• 표적치매약물허가치료비 최대 <b>3,200만원</b> 보장</li> <li>• 치매&amp;간병 <b>신규특약 17종</b> 탑재로 보장 영역 확대</li> <li>• 고혈압, 당뇨, 고지혈증이 없으면 <b>보험료 할인</b> 혜택</li> </ul>   | 30세 ~<br>최대 80세   |

표 표준형    납 납입면제형    미 해약환급금 미지급형

판매인 교육용

※ 상품에 관한 자세한 사항은 반드시 해당 약관 및 상품설명서를 확인하시기 바랍니다.

※ 본 자료는 설계사교육용으로 제작된 자료로서 모집용으로 사용 시 「금융소비자보호법」 등 관련 법령에 의해 처벌될 수 있습니다.  
준법감시인확인필 : GSM-2604004-1(2026.04.27~2027.04.26) · 고객제시불가 · 분리(날장) 사용 불가



26년 5월

# 연금/종신 상품 라인업

| 상품명 |   | 핵심특징  | 가입/만기  |
|-----|---|---|--|
| 종신  | <b>KB 더블업 역모기지 종신보험</b><br><b>4/20 개정출시</b> | <ul style="list-style-type: none"> <li>「암, 뇌졸중 또는 급성심근경색증」 발생 후 사망 시 <b>사망보험금 가입금액의 2배 지급</b></li> <li>「암, 뇌졸중 또는 급성심근경색증」 발생 후 역모기지 활용 시 <b>2배 증가된 역모기지지급액 활용 가능</b></li> <li>종신형, 20년형, 10년형, 5년형 중 <b>최대 2가지 종류의 역모기지 지급형태 선택 가능</b>(중도변경 불가)</li> <li>종신형 역모기지 지급 옵션 선택 시 이자소득세 및 사망보험금 소득세에 관하여 <b>비과세 혜택</b>(요건 충족 시)</li> <li>간편심사형으로 고령자, 유병자도 가입 가능</li> </ul> | <b>일반심사형</b><br>만 15세 ~ 최대 75세<br><br><b>간편심사형</b><br>30세 ~ 최대 72세 |
|     | <b>KB 7년의약속 플러스 평생종신보험</b>                  | <ul style="list-style-type: none"> <li>계약일로부터 10년 경과시점에 <b>장기유지보너스 지급</b></li> <li><b>라이프사이클 연금전환특약</b> 활용 시 연금전환 가능</li> <li>체증형 사망보장이 가능한 종신보험</li> <li>유병자도 간편하게 가입 가능</li> </ul>  | <b>일반심사형</b><br>만 15세 ~ 61세<br><br><b>간편심사형</b><br>30세 ~ 61세       |
| 연금  | <b>KB 트리플 레벨업 연금보험</b>                      | <ul style="list-style-type: none"> <li>7년에 한번, 10년에 한번, 연금개시시점에 한번, 트리플 레벨업 보증으로 각 <b>보증시점에 최저한도 계약자 적립액 보증</b>(보증형)</li> <li>매월 변동되는 공시이율 및 최저보증이율 적용(미보증형)<br/>(5년미만 1.0%, 5년이상 10년미만 0.75%, 10년이상 0.5%)</li> <li>보험료 추가납입과 중도인출 기능으로 <b>유동적 자금 활용 가능</b></li> <li>고객의 경제상황 및 노후계획에 맞춰 <b>다양한 연금설계 가능</b></li> </ul>  | 0세 ~ 70세   |
|     | <b>KB 넥스트 레벨업 연금보험</b>                      | <ul style="list-style-type: none"> <li>장기 유지할수록 <b>연금재원이 늘어나는 연금보험</b></li> <li>넥스트 레벨업 <b>보증금액 최저보증</b>(보증형)</li> <li>매월 변동되는 공시이율 및 최저보증이율 적용(미보증형)<br/>(5년미만 1.0%, 5년이상 10년미만 0.75%, 10년이상 0.5%)</li> <li>보험료 추가납입과 중도인출 기능으로 <b>유동적 자금 활용 가능</b></li> <li>고객의 경제상황 및 노후계획에 맞춰 <b>다양한 연금설계 가능</b></li> </ul>   | 0세 ~ 70세   |



# 1 저렴한 보험료, 보장 좋은 회사

#유지 가능한 보험료

# 2 암보장/생활비 보장 (매월 지급) 인기

#진단비 #생활비 #반복지급

# 3 5세대 실손보험 도입

#정액형 #비급여 #신의료 치료

# 4 치매·간병·시니어 보장 관심 증대

#시니어보장 #고령화 특화 상품 출시

# 5 연금

#장수리스크 대응  
#오래 살수록 필요한 보험





# 5월 KB라이프는?

1

요즘 고객에게 딱!  
KB라이프의 건강보험을 더욱 저렴하게

신규출시

## 3·10·5/5·10·5 갱신형 출시

2

## 암보장 경쟁력 강화

암진단비 보험료 인하, 통합암 갱신형 출시  
검사/진단/치료특약 만기 확대

가정의 달, 우리 가족을 위한 5월 추천 플랜

3

플랜 1

### 부부 호(好)

4

플랜 2

### 부모님 효(孝)

5

명불허전 연금보험

## 트리플 레벨업

연금다운 연금보험

## 넥스트 레벨업



요즘 고객에게 딱!

**3·10·5/5·10·5 갱신형 출시**

5/1

**숫자로 보는 보험료, 이 정도면 설명 끝!****3·10·5 간편심사형**[기준] 3·10·5(간편), 갱신형, 50세, 여자, 20년만기/전기납(KB라이프 비갱신형 100세만기/20년납),  
해약환급금 미지급형, 최초계약, 단위: 원**5·10·5 건강고지형**[기준] 5·10·5(건강), 갱신형, 50세, 여자, 20년만기/전기납(KB라이프 비갱신형 100세만기/20년납),  
해약환급금 미지급형, 최초계약, 단위: 원

[기준] 50세, 20년만기, 전기납, 여자, 해약환급금 미지급형, 최초계약, 단위: 원

| 상품명           | 가입금액   | 3·10·5 갱신형    | 5·10·5 갱신형    |
|---------------|--------|---------------|---------------|
| 주계약           | 300만   | 660           | 660           |
| 암진단비          | 1,000만 | 3,860         | 3,350         |
| 남녀특정암진단비      | 1,000만 | 2,600         | 2,210         |
| 소액암진단         | 200만   | 772           | 658           |
| 통합암(전이포함)진단   | 1,000만 | 12,858        | 10,812        |
| 허혈성심장질환진단비    | 1,000만 | 1,390         | 1,280         |
| 뇌혈관질환진단비      | 1,000만 | 4,190         | 3,910         |
| <b>보험료 합계</b> |        | <b>26,330</b> | <b>22,880</b> |

※ 간편심사 상품은 유병력자 또는 연령제한 등 일반심사보험에 가입하기 어려운 피보험자를 대상으로 합니다. 의사의 건강검진을 받거나 일반계약심사를 할 경우 일반심사보험에 가입할 수 있습니다. (다만, 일반심사보험의 경우 건강상태나 가입나이에 따라 가입이 제한될 수 있으며 보장하는 담보에는 차이가 있을 수 있습니다.)

※ 갱신계약은 보험료 갱신일 현재 피보험자의 나이에 의하여 계산하고 갱신시점 보험나이 증가 및 적용기초율 등의 변경에 따라 갱신 시 보험료가 인상될 수 있습니다.

※ 이 보험상품은 보장성보험(사망을 보장하는 정기보험)으로 은행의 예·적금과는 다른 상품이며 저축(연금) 목적에는 적합하지 않습니다.

판매인 교육용

※ 상품에 관한 자세한 사항은 반드시 해당 약관 및 상품설명서를 확인하시기 바랍니다.

※ 본 자료는 설계사교육용으로 제작된 자료로서 모집용으로 사용 시 「금융소비자보호법」 등 관련 법령에 의해 처벌될 수 있습니다.

준법감시인확인필 : GSM-2604004-1(2026.04.27~2027.04.26) · 고객제시불가 · 분리(날장) 사용 불가



KB라이프의 건강보험을 더욱 저렴하게

**3·10·5/5·10·5 갱신형 출시**

5/1

**선택의 기준을 한단계 넓히다!**

- 01 **보험료로 승부**하는 KB라이프를 더욱 스마트하게 만나는 방법
- 02 암 검사, 진단, 치료관련 8종 **갱신형 특약 30년 만기 추가**
- 03 최초계약 10년, 20년, 30년 만기 중 **선택 가입 가능**, 갱신을 통해 **최대 100세까지 보장!**
- 04 특약별 납입면제 사유 발생 시, 해당 특약 보험료 납입면제로 **보험료 납입 부담 Down**

**5월 주목! 갱신형 가입기준 확대**

| 분류   | 특약                 | 기존                         | 5월까지                       |
|------|--------------------|----------------------------|----------------------------|
| 암진단  | 통합암진단              | 50세 이하: 5천만원               | 50세 이하: 6천만원               |
| 암치료  | 항암방사선치료            | 60세이하: 3천만원                | 60세이하: 4천만원                |
|      | 항암약물치료             | 60세이하: 3천만원                | 60세이하: 4천만원                |
| 재해장해 | 재해장해보장<br>(3~100%) | 위험직 4급: 2억원<br>위험직 5급: 3억원 | 위험직 4급: 3억원<br>위험직 5급: 4억원 |

**KB라이프 건강보험, 필요에 따라 선택해 보세요!****KB 딱좋은 요즘 건강보험****건강하다면?**

5·10·5 건강고지

**표준체呢?**

일반심사형

**아픈곳이 있다면?**3·10·5 간편 / 3·3·5 간편  
3·5·5 간편 / 3·1·5 간편**딱좋은 건강보험 전상품 갱신형 운영**

※ 갱신형 상품의 경우 비갱신형 상품과 운영하는 특약이 일부 상이하므로 반드시 보험약관 등을 통해 확인하시기 바랍니다.

**KB 골든라이프  
딱좋은 간병보험****치매·간병이 걱정된다면?**일반심사  
3·10·5 간편  
3·10·5·5 간편

※ 간편심사 상품은 유병력자 또는 연령제한 등 일반심사보험에 가입하기 어려운 피보험자를 대상으로 합니다. 의사의 건강검진을 받거나 일반계약심사를 할 경우 일반심사보험에 가입할 수 있습니다. (다만, 일반심사보험의 경우 건강상태나 가입나이에 따라 가입이 제한될 수 있으며 보장하는 담보에는 차이가 있을 수 있습니다.)

※ 갱신계약은 보험료 갱신일 현재 피보험자의 나이에 의하여 계산하고 갱신시점 보험나이 증가 및 적용기초율 등의 변경에 따라 갱신 시 보험료가 인상될 수 있습니다.

※ 이 보험상품은 보장성보험(사망을 보장하는 정기보험)으로 은행의 예·적금과는 다른 상품이며 저축(연금) 목적에는 적합하지 않습니다.

판매인 교육용

※ 상품에 관한 자세한 사항은 반드시 해당 약관 및 상품설명서를 확인하시기 바랍니다.

※ 본 자료는 설계사교육용으로 제작된 자료로서 모집용으로 사용 시 「금융소비자보호법」 등 관련 법령에 의해 처벌될 수 있습니다.  
준법감시인확인필 : GSM-2604004-1(2026.04.27~2027.04.26) · 고객제시불가 · 분리(납장) 사용 불가



보험료는 낮추고 보장은 넓히고

# 암보장의 기준, KB라이프

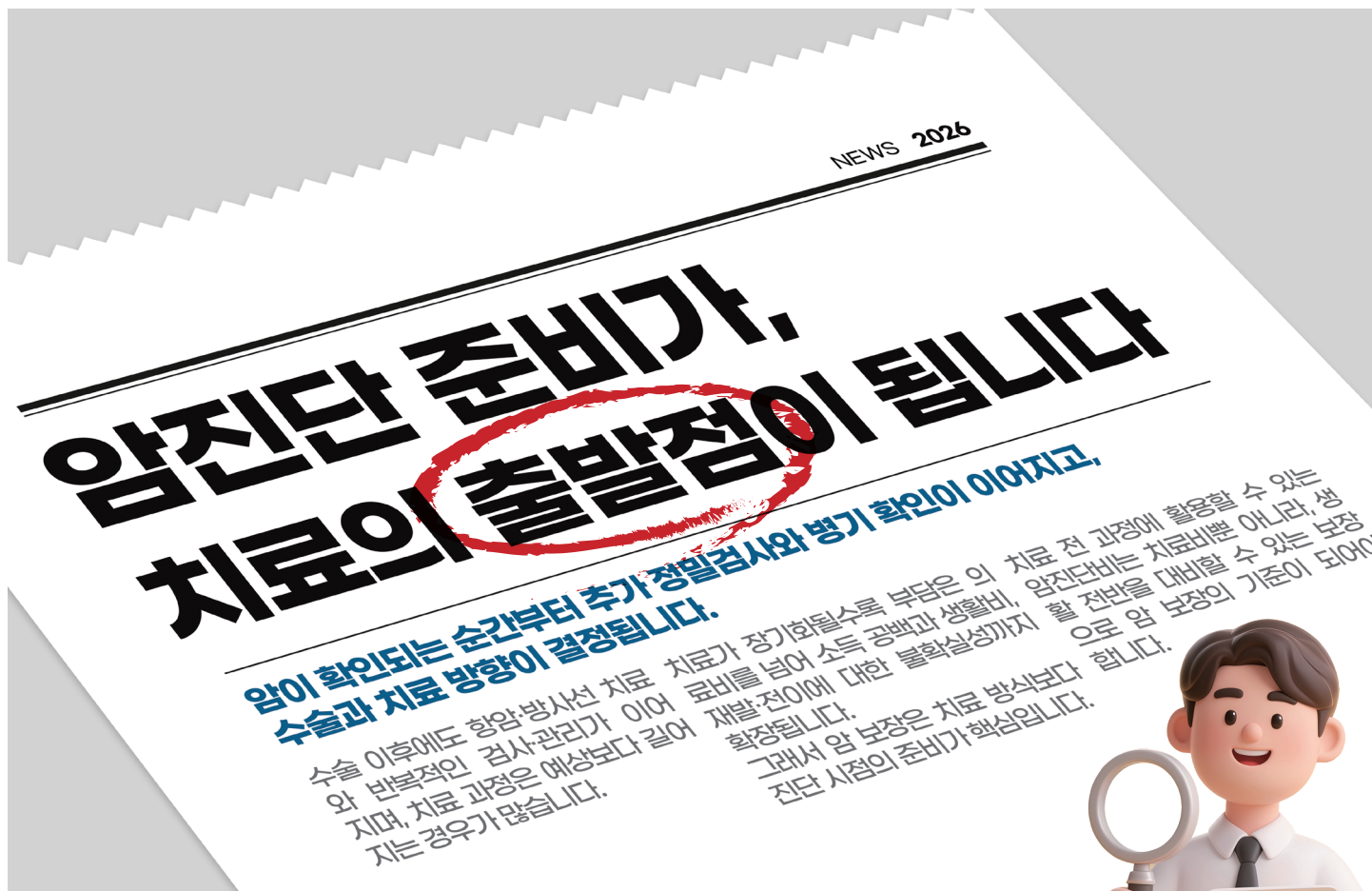

## 암진단비 선택의 답은 하나! 차이가 분명한 암보장의 기준, KB라이프



01

### 암 ‘진단’에 집중한 핵심 보장

치료방식이 달라져도 변하지 않는 기준, **암진단 중심 보장**

02

### 전이를 포함한 경쟁력 있는 통합암 보장

검사부터 치료까지, **전 과정에 대비하는 통합 구조**

03

### 충분한 **보장기간까지** 고려한 갱신형 상품

암은 단기 위험이 아닌 장기적 리스크, **암의 특성을 반영한 기간 설계**(30년 만기)

※ 해당 특약 가입 시

※ 암보장 관련 특약은 가입 후 일정 기간 이내 보장 제한, 보장금액 감액 지급, 보장종류별 지급요건 등 제한조건이 있을 수 있으므로, 교육 진행 시 면책사항 및 보험금 지급 제한 조건을 반드시 함께 안내하시기 바랍니다.

※ 이 보험상품은 보장성보험(사망을 보장하는 정기보험)으로 은행의 예·적금과는 다른 상품이며 저축(연금) 목적에는 적합하지 않습니다.

판매인 교육용

※ 상품에 관한 자세한 사항은 반드시 해당 약관 및 상품설명서를 확인하시기 바랍니다.

※ 본 자료는 설계사교육용으로 제작된 자료로서 모집용으로 사용 시 「금융소비자보호법」 등 관련 법령에 의해 처벌될 수 있습니다.  
준법감시인확인필 : GSM-2604004-1(2026.04.27~2027.04.26) · 고객제시불가 · 분리(날장) 사용 불가



보험료는 낮추고 보장은 넓히고

# 암보장의 기준, KB라이프

## 고민은 보장만 늦출 뿐, 암진단비는 역시 KB라이프

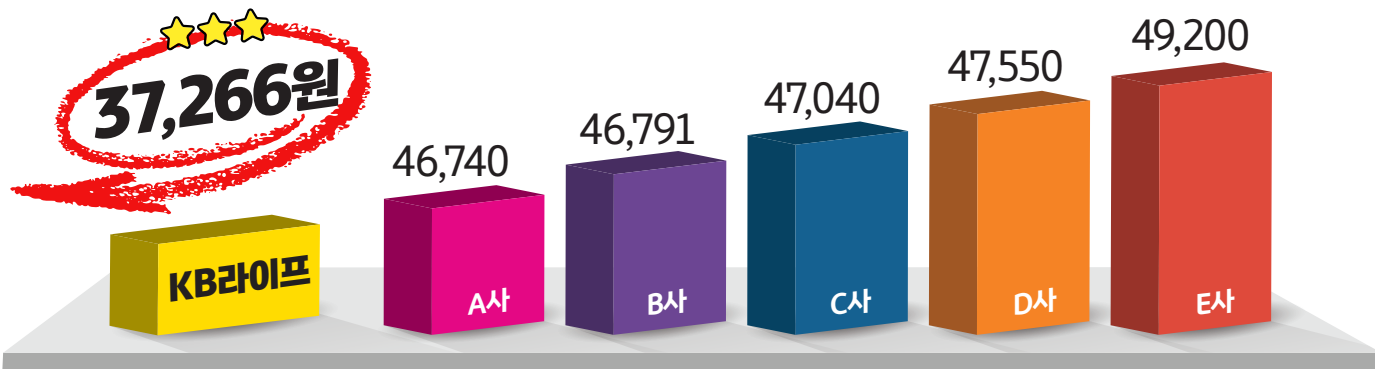

※ 3·10·5(간편), 납입면제형, 50세, 여자, 20년납, 100세만기, 해약환급금 미지급형, 단위: 원

※ 암진단비 3천만원 / 남녀특정암진단비 3천만원 / 소액암진단 6백만원

※ 특약별 보험료의 이해를 돕기 위한 예시로 설계 시 연계조건이 있을 수 있습니다.

※ 보험료 비교 정보는 각사별 보험료의 이해를 돕기 위해 작성된 예시로, 실제 운영 및 한도 기준은 회사별 정책에 따라 달라질 수 있습니다.

## 전일까지 대비한 선택, 통합암진단비는 KB라이프

[기준] 40세, 남자, 3·10·5 간편(D손보: 3·8·5 간편), 납입면제형, 해약환급금 미지급형, 100세만기, 20년납, 단위: 원

| 구분              | KB라이프  | A생보    | B생보    | C손보    | D손보    |
|-----------------|--------|--------|--------|--------|--------|
| 보장담보            | 33종    | 12종    | 10종    | 30종    | 18종    |
| 가입한도            | 5천만원   | 5천만원   | 5천만원   | 1억원    | 1억2천만원 |
| 중증 갑상선암 포함여부    | O      | X      | O      | X      | X      |
| 유방암/자궁암 각각 구분여부 | O      | O      | X      | O      | O      |
| 1천만원 가입 시 보험료   | 23,920 | 27,832 | 28,200 | 28,004 | 38,810 |

※ 통합암 각각 암종별 최초1회 지급

KB 딱좋은 요즘 건강보험 무배당(갱신형)

## 특약 8종 30년 만기 추가

5/1 출시

|                             |                     |
|-----------------------------|---------------------|
| 급여 3대질병MRI검사지원(갱신형) 특약      | 표적항암약물허가치료(갱신형) 특약  |
| 급여 양전자단층촬영(PET)검사지원(갱신형) 특약 | 항암세기조절방사선치료(갱신형) 특약 |
| 갑상선바늘생검조직병리진단(갱신형) 특약       | 항암중입자방사선치료(갱신형) 특약  |
| 전립선바늘생검조직병리진단(갱신형) 특약       | 항암양성자방사선치료(갱신형) 특약  |

※ 고지유형 및 환급금 형태와 관계 없이 동일하게 추가

※ 갱신계약은 보험료 갱신일 현재 피보험자의 나이에 의하여 계산하고 갱신시점 보험나이 증가 및 적용기초율 등의 변경에 따라 갱신 시 보험료가 인상될 수 있습니다.

※ 암보장 관련 특약은 가입 후 일정 기간 이내 보장 제한, 보장금액 감액 지급, 보장종류별 지급요건 등 제한조건이 있을 수 있으므로, 교육 진행 시 면책사항 및 보험금 지급 제한 조건을 반드시 함께 안내하시기 바랍니다.

※ 이 보험상품은 보장성보험(사망을 보장하는 정기보험)으로 은행의 예·적금과는 다른 상품이며 저축(연금) 목적에는 적합하지 않습니다.

판매인 교육용

※ 상품에 관한 자세한 사항은 반드시 해당 약관 및 상품설명서를 확인하시기 바랍니다.

※ 본 자료는 설계사교육용으로 제작된 자료로서 모의용으로 사용 시 「금융소비자보호법」 등 관련 법령에 의해 처벌될 수 있습니다.

준법감시인확인필 : GSM-2604004-1(2026.04.27~2027.04.26) · 고객센터불가 · 분리(날장) 사용 불가





# 튼튼한 미래를 생각한다면 준비는 지금!

## 부부 호(好) 플랜



실손만으로 부족할 수 있는 **의료비 보장**을 든든하게 준비해 보세요.

[기준] 3·N·5(일반), 납입면제형, 40세, 20년납, 100세만기, 해약한금금 미지급형, 단위: 원

| 상품명                       | 가입금액   | KB라이프         |               |
|---------------------------|--------|---------------|---------------|
|                           |        | 남자            | 여자            |
| 주계약                       | 300만   | 6,030         | 5,340         |
| 3대질병 및 80%이상장해(납입면제사유)보장  | 10만    | 69            | 66            |
| 하이클래스 암주요치료               | 1,000만 | 3,940         | 3,830         |
| 하이클래스 항암약물치료              | 1,000만 | 3,040         | 3,080         |
| 항암방사선치료                   | 1,000만 | 1,950         | 2,340         |
| 항암약물치료                    | 1,000만 | 5,520         | 4,930         |
| 표적항암약물허가치료(갱신형)           | 5,000만 | 6,200         | 7,800         |
| 항암양성자방사선치료(갱신형)           | 2,000만 | 280           | 280           |
| 항암세기조절방사선치료(갱신형)          | 2,000만 | 720           | 1,220         |
| 항암중입자방사선치료(갱신형)           | 5,000만 | 750           | 850           |
| 1~5종수술 II                 | 1,000만 | 19,800        | 17,710        |
| 재해수술                      | 40만    | 1,584         | 1,492         |
| 질병수술                      | 40만    | 9,860         | 9,704         |
| 질병수술(백내장, 대장용종 및 경증질환 제외) | 40만    | 4,172         | 5,416         |
| 입원(1일이상 10일한도)            | 1만     | 1,745         | 2,663         |
| 상급종합병원입원(1일이상 10일한도)      | 10만    | 3,310         | 3,930         |
| 종합병원입원(1일이상 10일한도)        | 3만     | 2,946         | 3,768         |
| 재해골절진단                    | 30만    | 1,512         | 2,409         |
| 킵스치료                      | 10만    | 865           | 891           |
| 보험료 합계                    |        | <b>74,293</b> | <b>77,719</b> |

※ 갱신계약은 보험료 갱신일 현재 피보험자의 나이에 의하여 계산하고 갱신시점 보험나이 증가 및 적용기초율 등의 변경에 따라 갱신 시 보험료가 인상될 수 있습니다.

※ 상가 보험료 및 가입한도는 향후 회사 정책에 따라 변경될 수 있습니다.

※ 암보장 관련 특약은 가입 후 일정 기간 이내 보장 제한, 보장금액 감액 지급, 보장종류별 지급요건 등 제한조건이 있을 수 있으므로, 교육 진행 시 면책사항 및 보험금 지급 제한 조건을 반드시 함께 안내하시기 바랍니다.

※ 이 보험상품은 보장성보험(사망을 보장하는 정기보험)으로 은행의 예·적금과는 다른 상품이며 저축(연금) 목적에는 적합하지 않습니다.

판매인 교육용

※ 상품에 관한 자세한 사항은 반드시 해당 약관 및 상품설명서를 확인하시기 바랍니다.

※ 본 자료는 설계사교육용으로 제작된 자료로서 모집용으로 사용 시 「금융소비자보호법」 등 관련 법령에 의해 처벌될 수 있습니다.

준법감시인확인필 : GSM-2604004-1(2026.04.27~2027.04.26) · 고객제시불가 · 분리(날장) 사용 불가





부모님을 떠올렸다면 준비는 지금!

# 부모님 효(孝) 플랜

부모님의 편안한 노후를 위해 **치매·간병 보장**을 준비해 보세요.

[기준] 간편심사형(3·10·5), 납입면제형, 60세, 20년납, 100세만기, 해약환급금 미지급형, 단위: 원

| 상품명   | 가입금액   | KB라이프  |        |
|---|--------|--------|--------|
|   |        | 남자     | 여자     |
| 주계약(KB 골든라이프 딱좋은 간병보험 무배당)                      | 300만   | 10,320 | 8,730  |
| 중증치매진단  | 100만   | 1,204  | 1,423  |
| 시니어특정질환진단                                       | 100만   | 2,622  | 3,165  |
| 급여 시니어특정질환 MRI·CT·PET검사지원                       | 50만    | 1,150  | 1,500  |
| 표적치매약물허가치료(최경도치매, 경도알츠하이머치매)(최초1회한)(갱신형)        | 300만   | 1,236  | 1,191  |
| 표적치매약물허가치료(최경도치매, 경도알츠하이머치매)(7회이상, 최초1회한)(갱신형)  | 1,000만 | 3,470  | 3,340  |
| 표적치매약물허가치료(최경도치매, 경도알츠하이머치매)(14회이상, 최초1회한)(갱신형) | 700만   | 2,387  | 2,303  |
| 표적치매약물허가치료(최경도치매, 경도알츠하이머치매)(치료당, 24회한)(갱신형)    | 50만    | 4,265  | 4,110  |
| 장기요양(1~5등급)진단                                   | 100만   | 3,030  | 3,911  |
| 장기요양(1~2등급)재가급여                                 | 50만    | 6,390  | 9,865  |
| 장기요양(1~2등급)시설급여                                 | 50만    | 3,805  | 13,205 |
| 장기요양(1~5등급)재가급여                                 | 10만    | 10,580 | 15,171 |
| 장기요양(1~5등급)시설급여                                 | 10만    | 2,673  | 5,332  |
| 장기요양(1~5등급)복합재가급여                               | 30만    | 7,842  | 11,217 |
| 장기요양(1~인지지원등급)복지용구보장                            | 10만    | 3,992  | 5,770  |
| 장기요양(1~2등급)시설식사재료비보장                            | 10만    | 758    | 2,629  |
| 장기요양(1~2등급)시설상급침실이용보장                           | 20만    | 328    | 824    |
| 장기요양(2~5등급)치매전담형시설급여                            | 10만    | 50     | 158    |
| 장기요양(2~인지지원등급)치매전담형주·야간보호보장                     | 10만    | 56     | 120    |
| 보험료 합계  |        | 66,158 | 93,964 |

\* 표적치매약물허가치료(최경도치매, 경도알츠하이머치매)(최초1회한), 표적치매약물허가치료(최경도치매, 경도알츠하이머치매)(7회이상, 최초1회한), 표적치매약물허가치료(최경도치매, 경도알츠하이머치매)(14회이상, 최초1회한), 표적치매약물허가치료(최경도치매, 경도알츠하이머치매)(치료당, 24회한) : 갱신형, 20년만기, 전가납  
※ 간편심사 상품은 유병력자 또는 연령제한 등 일반심사보험에 가입하기 어려운 피보험자를 대상으로 합니다. 의사의 건강검진을 받거나 일반계약심사를 할 경우 일반심사보험에 가입할 수 있습니다.  
(다만, 일반심사보험의 경우 건강상태나 가입나이에 따라 가입이 제한될 수 있으며 보장하는 담보에는 차이가 있을 수 있습니다.)  
※ 갱신계약은 보험료 갱신일 현재 피보험자의 나이에 의하여 계산하고 갱신시점 보험금이 증가 및 적용기준율 등의 변경에 따라 갱신 시 보험료가 인상될 수 있습니다.  
※ 상기 보험료 및 가입한도는 향후 회사 정책에 따라 변경될 수 있습니다.

※ 이 보험상품은 보장성보험(사망을 보장하는 정기보험)으로 은행의 예·적금과는 다른 상품이며 저축(연금) 목적에는 적합하지 않습니다.

판매인 교육용

※ 상품에 관한 자세한 사항은 반드시 해당 약관 및 상품설명서를 확인하시기 바랍니다.

※ 본 자료는 설계사교육용으로 제작된 자료로서 모의용으로 사용 시 「금융소비자보호법」 등 관련 법령에 의해 처벌될 수 있습니다.

준법감시인확인필 : GSM-2604004-1(2026.04.27~2027.04.26) · 고객센터불가 · 분리(납장) 사용 불가



# 건강보험 가입안내

## KB 5·10·5 짝종은 플러스 건강보험 무배당

| 구분  | 보험기간             | 납입기간             | 가입나이         | 납입주기 |
|---|------------------|------------------|--------------|------|
| 주계약                                       | 90, 100세 만기      | 10, 15, 20, 30년납 | 만 15세~최대 80세 | 월납   |
| 특약  | 80*, 90, 100세 만기 | 10, 15, 20, 30년납 | 만 15세~최대 80세 |      |
| 3대질병 및 50%이상장해(납입면제사유)<br>보장특약(납입면제형에 한함) | 주계약 납입기간과 동일     | 전기납              | 주계약 가입나이와 동일 |      |

## KB 3·10·5 짝종은 초경증 건강보험 무배당, KB 3·N·5 짝종은 요즘 건강보험 무배당

| 구분   | 보험기간                                  | 납입기간             | 가입나이             | 납입주기 |
|--|---------------------------------------|------------------|------------------|------|
| 주계약  | 90, 100세 만기                           | 10, 15, 20, 30년납 | 만 15세 ~ 최대 80세   | 월납   |
| 비갱신형 특약                                    | 80*, 90, 100세 만기                      | 10, 15, 20, 30년납 | 만 15세 ~ 최대 80세   |      |
| 갱신형 특약                                     | 최초계약<br>10, 20년 만기                    | 전기납              | 만 15세 ~ 최대 80세   |      |
|  | 갱신계약<br>10, 20년 만기,<br>1~9, 11~19년 만기 |                  | (갱신종료나이 - 보험기간)세 |      |
| 3대질병 및 80%이상 장해(납입면제사유)<br>보장특약(납입면제형에 한함) | 주계약 납입기간과 동일                          | 전기납              | 주계약 가입나이와 동일     |      |

## KB 짝종은 요즘 건강보험 무배당(갱신형)

| 구분  | 보험기간  | 납입기간 | 가입나이                 | 납입주기 |
|-----|---|------|----------------------|------|
| 주계약 | 최초계약<br>10, 20, 30년 만기                        | 전기납  | 만 15세 ~ 최대 79세       | 월납   |
|     | 갱신계약<br>10, 20, 30년 만기, 1~9, 11~19, 21~29년 만기 |      | 갱신나이 ~ (100 - 보험기간)세 |      |
| 특약  | 최초계약<br>10, 20, 30년 만기                        | 전기납  | 만 15세 ~ 최대 79세       |      |
|     | 갱신계약<br>10, 20, 30년 만기, 1~9, 11~19, 21~29년 만기 |      | 갱신나이 ~ (100 - 보험기간)세 |      |

## KB 골든라이프 짝종은 간병보험 무배당

| 구분      | 보험기간                                  | 납입기간             | 가입나이             | 납입주기 |
|---------|---------------------------------------|------------------|------------------|------|
| 주계약     | 90, 100세 만기                           | 10, 15, 20, 30년납 | 30세 ~ 최대 80세     | 월납   |
| 비갱신형 특약 | 90, 100세 만기                           | 10, 15, 20, 30년납 | 30세 ~ 최대 80세     |      |
| 갱신형 특약  | 최초계약<br>10, 20년 만기                    | 전기납              | 32세 ~ 최대 80세     |      |
|         | 갱신계약<br>10, 20년 만기,<br>1~9, 11~19년 만기 |                  | (갱신종료나이 - 보험기간)세 |      |

\* 자궁근종 및 자궁선근증 급여 자궁동맥색전술치료 특약의 보험기간은 80세 만기입니다.

※ 주계약과 특약의 보험기간은 동일하게 운영합니다.

※ 주계약 및 특약별 보험만기에 따라 가입나이 및 가입 가능한 특약은 상이할 수 있으며, 특약의 납입기간, 납입주기, 가입나이, 보험기간은 주계약 가입기준 이내로 해야 합니다.

※ 보험기간, 납입기간, 가입나이, 납입주기, 가입한도 등 계약인수관련 사항은 회사가 별도로 정한 기준에 따라 제한될 수 있습니다.

※ 갱신형 상품은 갱신 시 보험료가 인상될 수 있습니다.

※ 갱신계약의 보험기간은 최초계약과 동일합니다. 단, 갱신일로부터 최초 갱신계약의 보험기간 만료일까지가 최초 계약의 보험기간(10년, 20년 또는 30년) 미만일 경우에는 갱신일로부터 최초 갱신계약의 보험기간 만료일까지를 특약의 보험기간으로 합니다.

※ 고령금융소비자에게 상품 안내 시 상품을 충분히 이해할 수 있도록 쉬운 용어로 천천히 설명하여 주시기 바랍니다.

※ 간편심사 상품은 유병력자 또는 연령제한 등 일반심사보험에 가입하기 어려운 피보험자를 대상으로 합니다. 의사의 건강검진을 받거나 일반계약심사를 할 경우 일반심사보험에 가입할 수 있습니다. (다만, 일반심사보험의 경우 건강상태나 가입나이에 따라 가입이 제한될 수 있으며 보장하는 담보에는 차이가 있을 수 있습니다.)

※ 이 보험상품은 보장성보험(사망을 보장하는 정기보험)으로 은행의 예·적금과는 다른 상품이며 저축(연금) 목적에는 적합하지 않습니다.

판매인 교육용

※ 상품에 관한 자세한 사항은 반드시 해당 약관 및 상품설명서를 확인하시기 바랍니다.

※ 본 자료는 설계사교육용으로 제작된 자료로서 모집용으로 사용 시 「금융소비자보호법」 등 관련 법령에 의해 처벌될 수 있습니다.

준법감시인확인필 : GSM-2604004-1(2026.04.27~2027.04.26) · 고객제시불가 · 분리(날장) 사용 불가



소중한 가족을 위한 가장 큰 약속

## KB 7년의약속 플러스 평생종신보험 무배당

01

## 체증형 사망보장이 가능한 종신보험

※ 체증형 종신보험은 동일한 보험가입금액의 표준형 상품에 비해 일정기간 이후 사망보험금이 증가하는 특성이 있으나, 보험료가 비싸고 중도에 해지하면 금전적 손실\*이 커질 수 있습니다. (\*계약체결비용 및 계약관리비용 등 해약공제)

02

## 건강상태에 따라 일반심사형/간편심사형 선택 가입 가능

- 최근 3개월 이내 입원, 수술, 추가검사의 의사소견 없고
- 최근 2년 이내 질병 또는 사고로 입원, 수술 없고
- 최근 5년 이내 암으로 인해 진단, 입원, 수술이 없으면 간편심사형 가입 가능!

03

## 라이프사이클연금전환 고객의 생애주기 맞춤형 연금전환 가능

- 라이프사이클연금전환: 보험 가입 후 7년 경과 시 연금 전환 가능
- 추가납입 및 중도인출 가능(라이프사이클연금전환시)

※ 이 상품은 사망을 보장하는 보장성상품이므로 납입보험료 수준이 낮거나 보험료 납입중지 및 중도인출 해당 기능이 있는 경우 등으로 인하여 연금전환 시 전환시점의 계약자 적립액이 적은 경우 또는 공시이율이 하락하는 경우에는 지급되는 연금액이 충분하지 않을 수 있습니다.

## 해약환급금 예시표

[기준] 40세 남성, 주계약 보험가입금액 3,000만원, 20년납, 월납, 단위: 원

| 보험가입금액  |        | 3,000만원           |            |                   |            |
|---------|--------|-------------------|------------|-------------------|------------|
| 월 납입보험료 |        | 일반심사형(월 224,100원) |            | 간편심사형(월 230,100원) |            |
| 경과년도    | 환급률    | 사망보험금             | 해약환급금      | 사망보험금             | 해약환급금      |
| 1년      | 0.0%   | 30,000,000        | -          | 30,000,000        | -          |
| 3년      | 0.0%   | 33,075,000        | -          | 33,075,000        | -          |
| 5년      | 50.0%  | 36,465,188        | 6,723,000  | 36,465,188        | 6,903,000  |
| 7년      | 100.0% | 40,202,869        | 18,824,400 | 40,202,869        | 19,328,400 |
| 10년     | 107.0% | 48,422,286        | 28,774,440 | 48,472,686        | 29,544,840 |
| 15년     | 105.2% | 61,476,314        | 42,416,366 | 61,531,960        | 43,552,012 |
| 20년     | 104.3% | 78,103,190        | 56,078,684 | 78,164,627        | 57,580,121 |

※ 가입후 계약일로부터 「만 3년이 지난 계약일 전일」, 이내에 계약을 해지하면 해약환급금은 없습니다.

※ 가입후 계약일로부터 3년이 경과하고 “보험료 납입 횟수”가 37회차 이상인 경우에 계약을 해지하면(납입보험료누계금액 X 해약환급률 + 장기유지보너스 발생후 적립액)으로 계산한 해약환급금을 지급합니다.

※ 상기 예시는 장기유지보너스 발생후 적립액의 인출이 없음을 가정한 금액으로 장기유지보너스 발생후 적립액의 인출이 있는 경우 금액이 크게 변할 수 있습니다.

※ 장기유지보너스 발생일은 계약일로부터 10년 경과시점의 월계약해당일입니다. 다만, 장기유지보너스 발생일에 해당월의 보험료 납입이 연체되는 경우에는 연체보험료 납입일을 장기유지보너스 발생일로 합니다. 장기유지보너스적립액은 보험료 산출시 적용한 이율(“계약체결 이후 10년 경과시점”의 월계약해당일 전일까지 연 3.0%, 그 이후는 연 2.0%를 적용)로 일부리하는 금액입니다.

※ 계약자는 장기유지보너스 발생일로부터 1개월 경과 후 보험년도 기준 연12회에 한하여 장기유지보너스 발생후 적립액의 100% 범위 이내에서 장기유지보너스 발생후 적립액의 일부를 인출할 수 있으며, 총 인출금액은 계약자가 실제 납입한 금액을 초과할 수 없습니다. 이때, 장기유지보너스 발생후 적립액 인출 수수료는 없습니다.

※ 간편심사 상품은 유병력자 또는 연령제한 등 일반심사보험에 가입하기 어려운 피보험자를 대상으로 합니다. 의사의 건강검진을 받거나 일반계약심사를 할 경우 일반심사보험에 가입할 수 있습니다. (다만, 일반심사보험의 경우 건강상태나 가입나이에 따라 가입이 제한될 수 있으며 보장하는 담보에는 차이가 있을 수 있습니다.)

※ 이 보험상품은 보장성보험(사망을 보장하는 종신보험)으로 은행의 예·적금과는 다른 상품이며 저축(연금) 목적에는 적합하지 않습니다.

판매인 교육용

※ 상품에 관한 자세한 사항은 반드시 해당 약관 및 상품설명서를 확인하시기 바랍니다.

※ 본 자료는 설계사교육용으로 제작된 자료로서 모집용으로 사용 시 「금융소비자보호법」 등 관련 법령에 의해 처벌될 수 있습니다.

준법감시인확인필 : GSM-2604004-1(2026.04.27~2027.04.26) · 고객제시불가 · 분리(납장) 사용 불가



# 역모기지 지급액을 필요에 따라 선택할 수 있는 KB **더블업** 역모기지 종신보험 무배당

상품개정



‘암’ 보장에서  
‘암·뇌졸중·  
급성심근경색증’  
3대 중대질환까지  
보장범위 확대!

상품개정



보장범위는  
넓히고,  
보험료 부담은  
낮추고!

상품개정



역모기지지급  
조기신청 가능!

‘암·뇌졸중 또는 급성심근경색증’  
발생 시 계약일 1년 후부터  
역모기지지급 신청 가능  
(단, 종신형은 제외)

## 상품 주요 특징

### 1 사망보장은 지키고, 필요한 순간엔 역모기지지급을 통해 자금 활용까지 가능한 종신보험

※ 보험기간 중 사망 시 사망보험금 보장 및 역모기지지급 신청 시에는 확정된 역모기지지급액 수령이 가능  
※ 단, 지급기간 중 사망 시 지급은 종료되며 역모기지원리금 미상환 시점에서 주계약 사망보험금 및 해약환급금 등의 보험금 지급사유 발생 시에는 지급금에서 역모기지원리금을 공제하여 지급하므로 지급금이 감소하거나 없을 수 있음

### 2 ‘암, 뇌졸중 또는 급성심근경색증’ 발생 후 사망 시 사망보험금 2배 지급

※ 사망보험금 I: ‘암, 뇌졸중 또는 급성심근경색증’이 발생하지 않고 사망 시 보험가입금액의 100%를 사망보험금으로 지급  
※ 사망보험금 II: ‘암, 뇌졸중 또는 급성심근경색증’이 발생한 이후 사망 시 보험가입금액의 200%를 사망보험금으로 지급

### 3 ‘암, 뇌졸중 또는 급성심근경색증’ 발생 후 역모기지 활용 시 2배 증가된 역모기지지급액을 필요한 자금으로 폭넓게 활용 가능

※ ‘암, 뇌졸중 또는 급성심근경색증’ 발생 후 역모기지지급 신청 시에는 사망보험금 증가에 따라 역모기지지급액도 2배로 증가되어 치료비와 생활비 등으로 활용이 가능  
※ 종신형의 경우 역모기지지급액이 사망보험금을 초과해도 중단되지 않고 지급기간 중에는 종신까지 계속 지급

### 4 보험료 납입면제 및 연금전환특약, 다양한 선택특약(일반심사형에 한함) 활용 가능

※ 보험계약역모기지특약III은 연금 혹은 연금전환과 다르며, 금융소비자보호법상 대출성 상품에 해당합니다. 대출성 상품 이용시 상환능력에 비해 대출금, 신용카드 사용액이 과도할 경우 개인신용평점이 하락할 수 있으며, 개인신용평점 하락으로 금융거래와 관련된 불이익이 발생할 수 있습니다.

※ 이 보험상품은 보장성보험(사망을 보장하는 종신보험)으로 은행의 예·적금과는 다른 상품이며 저축(연금) 목적에는 적합하지 않습니다.

판매인 교육용

※ 상품에 관한 자세한 사항은 반드시 해당 약관 및 상품설명서를 확인하시기 바랍니다.

※ 본 자료는 설계사교육용으로 제작된 자료로서 모의용으로 사용 시 「금융소비자보호법」 등 관련 법령에 의해 처벌될 수 있습니다.  
준법감시인확인필 : GSM-2604004-1(2026.04.27~2027.04.26) · 고객제시불가 · 분리(납장) 사용 불가



4/20 개정출시

# 역모기지 지급액을 필요에 따라 선택할 수 있는 KB 더블업 역모기지 종신보험 무배당

가입 후 1년 경과 「암, 뇌졸중 또는 급성심근경색증」 발생 시

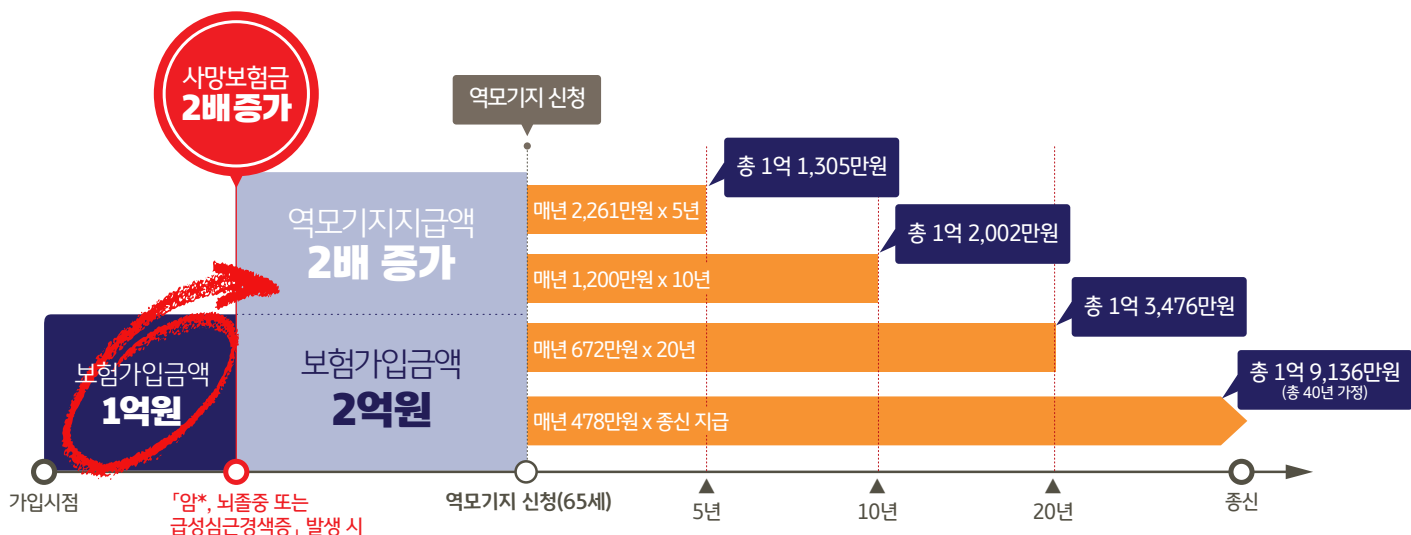

※ 기준: 일반심사형, 남자 40세, 주계약 보험가입금액 1억원, 20년납, 종신, 월납, 월보험료 278,000원(총 납입보험료 6,672만원), 65세에 「암, 뇌졸중 또는 급성심근경색증」 발생 후 역모기지지급 신청 시

※ 암\*: 암보장개시일 이후에 암(기타피부암, 중증이외의 갑상선암 및 대장점막내암을 제외한 암)으로 진단확정 시(암보장개시일은 계약일부터 그날을 포함하여 90일이 지난날의 다음날부터 입니다)

※ 역모기지원리금 미상환 시 역모기지원리금에 대한 이자는 계속하여 부리되며, 미상환 시점에서 주계약 사망보험금, 해약환급금 등의 지급사유 발생 시에는 역모기지원리금을 공제하여 지급하므로 지급금이 감소하거나 없을 수 있으며, 공제금액은 주계약 사망보험금, 해약환급금 등의 지급금을 최고 한도로 합니다.

※ 「암, 뇌졸중 또는 급성심근경색증」 발생 시에는 사망보험금이 증가되면서 해약환급금과 역모기지지급액이 달라지는 상품으로 이를 입증할 수 있는 서류를 회사에 제출해야 하며, 자세한 사항은 고객센터 등을 통해 확인하기 바랍니다. 또한, 이 상품은 종신보험으로 진단비가 지급되는 질병보험이 아니며 보험료 납입기간 동안 보험료 납입을 해야합니다.

※ 역모기지지급기간(10년형/20년형/5년형 신청 시)이 종료된 후에도 역모기지원리금을 상환하지 않은 경우 역모기지원리금에 대한 이자는 계속하여 부리됩니다.

## 가입 안내

| 구분                            | 보험기간 | 납입기간                         | 가입나이             |                | 납입주기 |
|-------------------------------|------|------------------------------|------------------|----------------|------|
|                               |      |                              | 일반심사형            | 간편심사형          |      |
| 주계약                           | 종신   | 5년, 10년, 15년, 20년, 25년, 30년납 | 만 15세~<br>최대 75세 | 30세~<br>최대 72세 | 월납   |
| 암·뇌졸중·급성심근경색증<br>진단특약(의무부가특약) | 100세 |                              |                  |                |      |

※ 고령금융소비자에게 상품 안내 시 상품을 충분히 이해할 수 있도록 쉬운 용어로 천천히 설명하여 주시기 바랍니다.

## 보험료 예시

| 구분 | 일반심사형   |         |         | 간편심사형   |         |         |
|----|---------|---------|---------|---------|---------|---------|
|    | 30세     | 40세     | 50세     | 30세     | 40세     | 50세     |
| 남자 | 210,000 | 278,000 | 374,000 | 238,000 | 314,000 | 428,000 |
| 여자 | 179,000 | 233,000 | 304,000 | 205,000 | 269,000 | 352,000 |

※ 보험료예시기준: 주계약보험 가입금액 1억원, 종신, 20년납, 월납, (단위:원), 예시된 보험료는 가입나이, 성별, 납입기간 등에 따라 달라질 수 있습니다.

※ 보험기간, 납입기간, 가입나이, 납입주기, 가입한도 등 계약인수 관련 사항은 회사가 별도로 정한 기준에 따라 제한될 수 있습니다.

※ 특약의 납입기간, 납입주기, 가입나이, 보험기간은 주계약 가입기준 이내로 해야 합니다.

※ 고령금융소비자에게 상품 안내 시 상품을 충분히 이해할 수 있도록 쉬운 용어로 천천히 설명하여 주시기 바랍니다.

※ 이 보험상품은 보장성보험(사망을 보장하는 종신보험)으로 은행의 예·적금과는 다른 상품이며 저축(연금) 목적에는 적합하지 않습니다.

판매인 교육용

※ 상품에 관한 자세한 사항은 반드시 해당 약관 및 상품설명서를 확인하시기 바랍니다.

※ 본 자료는 설계사교육용으로 제작된 자료로서 모집용으로 사용 시 「금융소비자보호법」 등 관련 법령에 의해 처벌될 수 있습니다.

준법감시인확인필 : GSM-2604004-1(2026.04.27~2027.04.26) · 고객제시불가 · 분리(날장) 사용 불가



# KB라이프 대표 연금보험

변동성에도 걱정없는  
유연한 노후보장을 원한다면?

## KB 트리플 레벨업 연금보험 무배당

※ 보증형 기준

**추천**

☑ 5년납, 7년납, 10년납

납입기간

연금액 보증으로  
든든한 노후보장을 원한다면?

## KB 넥스트 레벨업 연금보험 무배당

※ 보증형 기준

**추천**

☑ 10년납, 12년납

| 보증시점                  | 보증비율                     | [연금개시전]<br>최저보증<br>적립액 | 보증시점   | 보증비율                     |
|-----------------------|--------------------------|------------------------|--|--------------------------|
| 7년                    | 100%                     |                        | 7년   | -                        |
| 10년                   | 130%                     |                        | 10년  | 120%                     |
| 연금개시<br>시점            | 10년 이후 연금개시까지<br>매년 2% ↑ |                        | 연금개시<br>시점   | 10년 이후 연금개시까지<br>매년 2% ↑ |
| 1년                    | 31.9%                    | ▶<br><br>해약<br>환급률     | 1년   | 2.7%                     |
| 3년                    | 41.8%                    |                        | 3년   | 24.0%                    |
| 5년                    | 44.1%                    |                        | 5년   | 28.4%                    |
| 7년                    | 100.0%                   |                        | 7년   | 30.5%                    |
| 10년                   | 130.0%                   |                        | 10년  | 120.0%                   |
| 20년                   | 142.6%/150.0% (연금개시)     |                        | 20년  | 128.5%/140.0% (연금개시)     |
| 종신연금형(20년보증)<br>372만원 |                          | 연금연액<br>(2.48%기준) <    | 종신연금형(연금총액보증)<br>보증기간이내 420만원 최저보증<br>(보증기간이후 352만원)<br>※ 연금총액보증기간은<br>연금지급개시시점으로부터 20년과 기대여명(년) 중 작은 기간 |                          |

[트리플 레벨업 기준] 남자, 40세 가입, 5년납, 60세 연금개시, 월보험료 100만원, 총 납입보험료 6,000만원, 보증형 기준

[넥스트 레벨업 기준] 남자, 40세 가입, 10년납, 60세 연금개시, 월보험료 50만원, 총 납입보험료 6,000만원, 보증형 기준

※ 연금개시시점 보증비율은 연금지급을 개시하는 경우에 한함. ※ 연금개시조건 및 이율변동 등 개별 조건에 따라 연금액이 달라질 수 있습니다.

※ 이 상품은 연금보험으로 은행의 예금 및 적금과는 다르며, 특정 시점의 환급률을 목적으로 하는 단순 목돈 마련을 위한 저축보험이 아닙니다.

판매인 교육용

※ 상품에 관한 자세한 사항은 반드시 해당 약관 및 상품설명서를 확인하시기 바랍니다.

※ 본 자료는 설계사교육용으로 제작된 자료로서 모집용으로 사용 시 「금융소비자보호법」 등 관련 법령에 의해 처벌될 수 있습니다.

준법감시인확인필 : GSM-2604004-1(2026.04.27~2027.04.26) · 고객제시불가 · 분리(날장) 사용 불가



## “명불허전 연금보험”

## KB 트리플 레벨업 연금보험

무배당  
※ 보증형 기준

7년에 Up! 10년에 Up! 연금개시시점에 Up!

세번의 레벨 Up!으로 계약자 적립액 최저 보증

▷ 트리플 레벨업 보증 안내

| 납입기간 | 7년 경과시점 | 10년 경과시점 | 연금개시시점                             |
|------|---------|----------|------------------------------------|
| 5년납  | 100%    | 130%     | 10년 시점 최저보증 +<br>(제1보통기간~10년)×2.0% |
| 7년납  |         | 125%     |                                    |
| 10년납 |         | 120%     |                                    |

※ 연금개시시점의 트리플 레벨업 보증은 연금을 개시하는 경우에 한해 적용되며, 연금을 개시하지 않을 경우 보증되지 않음.  
또한, 트리플 레벨업 보증을 위한 보증비용 발생함.

※ 트리플 레벨업 보증 기준금액은 기준 기본보험료이며, 계약자적립액의 인출이 있는 경우 달라질 수 있음.



0세부터 70세까지 가입가능!

미리부터 준비해 든든하게



부담없는 보험료로 연금 준비 시작!

5년납 30만원, 7년납 20만원, 10년납 10만원 부터~

## “연금다운 연금보험”

## KB 넥스트 레벨업 연금보험

무배당  
※ 보증형 기준

두 번의 기본보험료 계약자적립액 최저보증으로

안정적이고 든든하게 연금자산을 준비하세요!

10년 시점 120%(10년납)

연금개시까지 매년 2%씩 적립액 증가(연금을 개시하는 경우에 한함)



노후에도 흔들림 없도록 평생연금 플랜을 챙기세요!

20년간 확정금액 지급

※ 보증형에 한함. 연금총액보증기간은 연금지급개시시점으로부터 20년과 기대여명(년) 중 작은 기간

이후 공시이율 부리된 연금액 종신지급



자유로운 연금개시나이 변경으로, 연금액도 키워보세요!

연금개시나이 변경 시 최저보증 재계산

거치기간이 길어지면 보증금액도 UP!

※ 이 상품은 연금보험으로 은행의 예금 및 적금과는 다르며, 특정 시점의 환급률을 목적으로 하는 단순 목돈 마련을 위한 저축보험이 아닙니다.

판매인 교육용

※ 상품에 관한 자세한 사항은 반드시 해당 약관 및 상품설명서를 확인하시기 바랍니다.

※ 본 자료는 설계사교육용으로 제작된 자료로서 모의용으로 사용 시 「금융소비자보호법」 등 관련 법령에 의해 처벌될 수 있습니다.  
준법감시인확인필 : GSM-2604004-1(2026.04.27~2027.04.26) · 고객센터불가 · 분리(날장) 사용 불가



설명하기 전에,  
먼저 보여주세요!

# KB 골든라이프 ON

초간단  
상담  
TOOL

## 고객 상담시 KB골든라이프ON 활용 포인트

연금상품 상담, 노후소득 분석 결과표를 보여주세요.



### 노후소득, 충분하신가요?

- 기초정보 입력만으로 연금 설계 가능
- 노후 생활비와 실버타운 거주 비용까지 확인
- 100세까지의 노후소득 분석 결과로 연금상담으로 연결



활용 TIP

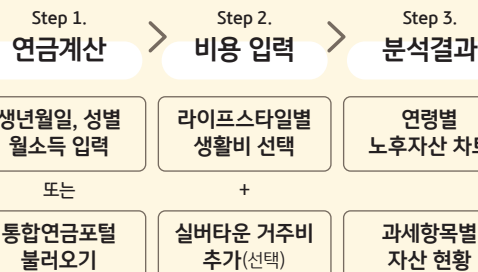

건강보험 상담, 요양비용이 얼마나 필요한지 보여주세요.



### 요양, 얼마나 필요할까요?

- 방문요양, 주야간보호센터 이용유형별 비용 조회
- 내 주변 요양시설과 비용까지 한번에 확인 가능
- 시니어케어 전문 간호사와의 상담 연결



활용 TIP

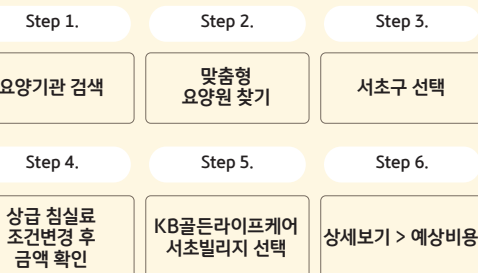



# KB 골든라이프 ON

노후소득설계부터, 두뇌 건강 습관, 영양·돌봄 상담까지  
흩어진 시니어 라이프 관리를 한번에!



✓ 치매예방에 도움이 되는 건강관리를 꾸준히 하기 힘들어요.



**건강알리미로 매일매일 두뇌 건강관리를 챙겨드려요.**



- ✓ AI 두뇌건강 체크로 확인하고, 맞춤 트레이닝으로 치매 예방 활동까지
- ✓ 두뇌훈련과 건강체조로 매일매일 건강습관 실천
- ✓ 건강알리미를 신청으로 매일 건강 습관 관리받기

✓ 갑작스러운 돌봄 상황이 막막해요.



**시니어케어 전문 간호사 케어컨설턴트와 상담해보세요.**



- ✓ 내 주변 영양기관 뿐만 아니라 예산, 규모 등 맞춤형 영양기관 검색
- ✓ 장기요양 예상등급과 필요한 비용 확인까지 한번에
- ✓ 막막한 돌봄에 대한 고민, 케어컨설턴트와 함께 해결



KB라이프 고객이라면 누릴 수 있는 혜택,  
엄선한 상품을 할인가에!

KB라이프의 시니어라이프 ▲  
온라인 서비스를 직접 체험해 보세요.



# KB라이프 딱좋은 요즘 건강 KB카드

건강보험 보험료 할인!  
병원·약국 사용액 청구할인!  
캐시백과 헬스케어서비스까지!!



# 24개월동안 최대 432,000원 할인

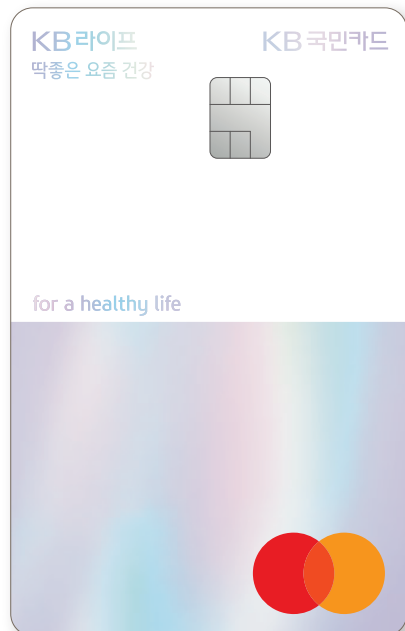

## 상품 기본 혜택 및 프로모션 내용

### 24개월동안 보험료 월 최대 18,000원 할인

- 대상 KB라이프 딱좋은 요즘 건강 KB카드 고객
- 기간 2026. 5. 1 ~ 2026. 5. 31

※ KB라이프 딱좋은 요즘 건강 KB카드 전월이용 실적 20만원 이상 충족 시 할인(프로모션)  
※ 대상카드로 KB라이프생명 최초 자동납부 승인시 적용  
※ 자동납부는 행사기간 다음달까지 카드 승인되어야 하며, 추가 청구할인은 행사기간 다음달 부터 적용  
(2026년 5월 행사 기준 2026년 6월 납부분부터 적용)  
※ 추가할인은 전월 이용실적별 기본 혜택 금액을 초과하는 경우에만 제공  
(예시. 전월 이용실적이 20만원 이상인 경우 10,000원 초과 결제 건에 대해서만 추가할인 적용)

| 전월 이용실적 | 보험료 자동납부할인 (기본혜택) | 추가할인 (24개월 프로모션) | 혜택 합계   |
|---------|-------------------|------------------|---------|
| 20만원 이상 | 없음                | 10,000원          | 10,000원 |
| 40만원 이상 | 5,000원            |                  | 15,000원 |
| 80만원 이상 | 8,000원            |                  | 18,000원 |

## 상품 기본 혜택 | 병원/약국 월 최대 5,000원 청구 할인

- 전월 실적 40만원 이상 시, 5%(월 최대 5천원) 할인

**KB 국민카드**

여신금융협회 심의필 제2025-C1g-14453호(2025.09.26~2026.09.25)

판매인 교육용

※ 상품에 관한 자세한 사항은 반드시 해당 약관 및 상품설명서를 확인하시기 바랍니다.  
※ 본 자료는 설계사교육용으로 제작된 자료로서 모집용으로 사용 시 「금융소비자보호법」 등 관련 법령에 의해 처벌될 수 있습니다.  
준법감시인확인필 : GSM-2604004-1(2026.04.27~2027.04.26) · 고객제시불가 · 분리(납장) 사용 불가



# KB국민카드와 KB라이프가 준비한 추가혜택

## KB라이프 프로모션

### 맞춤형 건강상담 헬스케어서비스 제공

- 대상 : KB 딱좋은 건강보험 가입 후  
「딱좋은 요즘 건강 KB카드」로 보험료를 납부한 고객  
※ 마케팅 활용 및 광고성 정보 수신 동의(SMS) 필수
- 서비스 신청기간 : 2025. 8. 25 ~ 2026. 8. 24
- 서비스 제공기간 : 서비스 개시일로부터 2년간
- 주요제공 서비스
  - ① 24시간 365일 전문의료진 건강상담    ③ 주요질환 자가체크 서비스
  - ② 전문의료진 안내 및 진료예약 대행    ④ 뇌 인지 기능 향상 프로그램
- 서비스 문의/이용 : AAI헬스케어 KB라이프 전용 콜센터 (02)3449-3541

※ 헬스케어서비스 제공 대상 고객에게는 문자(SMS)로 서비스 신청 링크가 발송됩니다.



### 연회비

| 구분   | 국내 / 국내외겸용(Master) | 구분       | 국내 / 국내외겸용(Master) |
|------|--------------------|----------|--------------------|
| 일반카드 | 2만원                | 모바일 단독카드 | 1만4천원              |

### 전월 이용실적 제외 대상

- 건강보험료 자동납부 및 병원/약국업종 할인금액(해당 이용금액 전체), 단기카드대출(현금서비스), 장기카드대출(카드론), 상품권 및 선불카드(선불전자지급수단 포함) 구입·충전 금액, 아파트관리비, 유치원/초·중·고 학교 납입금 전체, 정부지원금(보육료/유치원보조비/바우처 이용금액 등), 대학(원)등록금, 국세, 지방세, 공공금(전기/수도 등), 4대사회보험료(건강/연금/고용/산재), 각종 수수료 및 이자, 연체료, 연회비, 무승인전표(교통요금/자판기/터널통행료/항공기내 이용 등), 취소금액

### [연체이자율]

- 회원별/이용상품별 정상이자율 + 3%p, 최고 연 20% 이내
- \* 단, 연체 발생 시점에 정상 이자율이 없는 경우, 아래와 같이 적용
  - 일시불 거래 연체시 : 거래발생 시점의 최소기간(2개월) 유이자할부 수수료율 적용
  - 무이자할부 거래 연체 시 : 거래발생 시점의 동일한 할부 계약기간의 유이자 할부수수료율 적용
- 상환능력에 비해 신용카드 사용금액이 과도할 경우 귀하의 개인신용평점이 하락할 수 있습니다.

- 개인신용평점 하락 시 금융거래 관련된 불이익이 발생할 수 있습니다.
- 일정기간 원리금을 연체할 경우, 모든 원리금을 변제할 의무가 발생할 수 있습니다.
- 카드 신청 전 상품설명서와 약관을 반드시 확인하시기 바랍니다.
- 금융소비자는 금소법 제19조 제1항에 따라 해당상품 또는 서비스에 대하여 설명을 받을 권리가 있으며, 그 설명을 듣고 내용을 충분히 이해한 후 거래하시기 바랍니다.
- 신용카드 발급이 부적절한 경우(연체금 보유, 개인신용평점 낮음 등) 카드 발급이 제한될 수 있습니다.
- 카드이용대금과 이에 수반되는 모든 수수료를 지정된 대금 결제일에 상환합니다.

상품/이벤트 관련 세부 문의 : 국민카드 홈페이지(www.kbcard.com) 또는 고객센터(1588-1688)

보험료 자동납부 관련 문의 : KB라이프 고객센터(1588-3374)

여신금융협회 심의필 제2025-C1g-14453호(2025.09.26~2026.09.25)





## 소비자보호 News letter 26.03

### 고수익? 원금보장? 그런건 없다!

#### 중동 혼란 틈탄 투자사기 기승에 대비, 소비자경보 발령

##### 1. 배경

- 중동상황에 따른 시장 혼란을 틈타 원금보장과 고수익을 약속하면서 가짜뉴스(가짜 투자성공 후기 영상 등)를 유포하는 불법 유사수신행위 기승을 부릴 가능성이 높아지고 있습니다.
- 불법업자들은 변동성이 확대된 상황에서 안전자산이나 확정수익을 추구하는 심리를 이용하여 투자자들에게 접근하며, 이 과정에서 호재성 가짜뉴스를 꾸며내어 투자자를 현혹합니다.
- 금융감독원은 시장 혼란에 편승한 민생침해 금융범죄를 예방하고자 최근 발생한 불법 유사수신향해사례를 소개하고 금융소비자들의 주의를 당부하고자 소비자경보를 발령합니다.
- 불법업자들이 제시하는 투자성공 후기 영상, 사업 계획서 등이 매우 교묘하게 제작되어 있어 소비자들의 각별한 주의가 필요합니다.

##### 소비자 유의사항 및 대응요령

- “고수익? 원금 보장? 그런 투자 없다!” 항상 기억!
- 온라인상 가짜 투자 성공 후기 속지 않기!
- 신기술 개발 사업 등 생소한 분야는 꼭 확인!

##### 2. 유사수신향해사건의 사기 행태

【소비자를 유인하는 주요 키워드】 #원금보장, #수소에너지, #드론 투자, #아트테크, #미래 전망, #확정 복리 상품, #고정수익률, #인플루언서

- (신기술 개발투자 가장)수소에너지, 드론 투자, 아트테크 등 신기술 투자를 가장하여 ①가짜 투자 성공 인터뷰 영상·홈페이지 등을 통해 피해자를 현혹하고 ②차명으로 자금을 모집하며 투자금 회수 요청 시 ③추가납부를 요구하거나 출금을 지연시킨 뒤 잠적

- (가짜 투자성공 후기 등)유튜브 등에 가짜 ‘투자성공담’ 영상을 게시하고 정상 업체인 것처럼 홈페이지를 조작하여 피해자 현혹

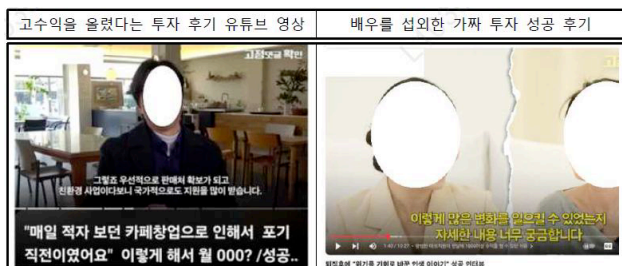

- (차명을 이용한 자금모집 등)차명 혹은 대포통장을 이용하여 계좌를 수시로 바뀌가며 입금을 요구하고, 피해자에게 카카오톡 혹은 회사 채팅방 등을 통해 유인하여 1:1상담으로 계좌를 안내
- (출금지연 후 잠적)피해자의 투자금 회수 요청에도 세금 등을 이유로 추가납부를 요구하거나 고의로 투자금

유튜브 등에 가짜 투자자 후기 인터뷰 등을 허위로 게시하여 홈페이지, 단독방으로 유인후투자금을 가로챈 뒤 홈페이지·단독방 등을 폐쇄 하고 잠적

##### 3. 주요 피해사례

##### 재테크 상담 유인 사례

※ 아래 사례는 금융소비자의 이해를 돕기 위해 실제 피해사례를 토대로 가공한 사례임

재무관리  
상담으로  
투자자 유인

직장인 C는 블로그에서 무료 부동산컨설팅 및 가계부 제공을 해주겠다는 광고를 보고 연락처를 남기자 J업체 담당자 D가 접근

피해자  
관심분야  
사업을  
미끼로  
투자를 권유

C가 부동산에 관심이 많다는 것을 알게 된 D는 부동산 에퀴티 투자를 권유하며 연이율 9%-만기 시 1%p 추가 이율이 **고금리 보장** 금전소비대차계약을 진행  
또한, D는 C에게 J업체 대표이사가 가지고 있는 부동산 자산을 보여주거나 투자하고 있는 사업장이 청년주택 등 지자체 연계 사업이라서 안정적으로 **원금**을 **보장**한다고 안심시킴

잠적 후  
자금 편취

투자 후 6개월간 이자를 지급하였으나 J업체 측이 사업장 이슈 등을 이유로 이자 지급을 연기하다가 잠적

##### KB라이프 민원 접수 사례 - '아트테크' 사기 피해 민원 접수-

- KB팀장을 사칭한 설계사로부터 미술 재테크 투자 및 보험 중도인출후 투자 권유 받음.
- 투자는 법인(아트센터) 명의 계좌로 입금 &월 0.8%의 이자를 약속하며 미술품지분 계약서 체결
- 약속한 이자가 지급되지 않자 원금 반환을 요구하며 민원 접수. 개인적인 거래로 불완전판매와는 별개의 사안임을 안내 후 민원 불수용 종결

##### 【후속 조치 및 제도개선】

- 불법 유사수신향해에 대한 고객 유의안내 문자 발송
- 중도인출, 보험계약대출 인출 시 '유사수신향해' 팝업

##### 4. 유사수신향해 예방을 위한 대응요령

- ‘고수익이면서 원금이 보장되는 투자는 없다’라는 평범한 진리를 항상 기억!
  - ‘**고수익**(High return)에는 항상 그에 상응하는 **높은 위험**(High risk)이 따른다’는 평범한 진리를 명심
  - \* 고수익-무위험의 확실한 투자처가 존재한다면 유사수신향해 혼자 수익을 차지하려고 할 것이며, 절대로 불특정 다수를 대상으로 고객의 모집수당 등을 지출하면서 투자금을 모집하지 않을 것
  - 고수익 투자는 원금손실 가능성 또한 매우 높다는 점을 명심하고, 원금 보장과 함께 높은 수익률 보장을 약속하며 투자를 유도하는 경우 **유사수신향해 가능성이 높다**는 사실을 유념
- 온라인에서 접하는 가짜 투자 성공 후기에 속지 않기!
  - 유튜브에서 접할 수 있는 **자극적인 투자 성공 사례**는 유사수신향해가 미리 섭외한 재연 배우들의 **허위 투자 광고**임에 유념
  - 기술의 발전 등으로 시가 생성한 사칭·허위 투자 광고에도 특별히 유의
- 신기술 개발 사업 등 생소한 분야의 투자는 사업 내용을 꼭 확인!
  - 불법 유사수신향해는 신기술 개발 사업 등 일반인이 쉽게 확인하기 어려운 내용으로 투자를 유혹하므로 투자 전 사업의 실체 등을 충분히 확인할 필요
  - 특히, 최근 중동상황 등으로 인해 향후 정부·공공기관과 연계한 재건 사업을 **가장**한 투자 유도가 성행할 수 있어 **유사수신향해**에 당하지 않도록 꼼꼼한 사실관계 확인은 필수





# 금융소비자보호에 관한 법률(금소법)

금융소비자의 권리를 강화하는 법안으로 설명의무 등 판매 행위의 법령위반 시 고의 또는 과실에 따른 입증책임이 소비자에서 금융회사로 전환되었고, 위반시 부과되는 과태료가 강화되어 영업활동 전반에 많은 주의가 필요합니다.

## 6대 판매규제

## 금융상품 유형별 영업행동 준수사항

### 1. 적합성 원칙

소비자의 재산상황, 금융상품 취득 또는 처분 경험 등에 비추어 **부적합한 금융상품의 계약체결 권유를 하지 않아야 합니다.**

※ 변액보험 및 이와 유사한 금융상품이 해당

[적합성/적정성 진단 필수 정보]

- 보험 계약 체결의 목적, 재산상황, 보험 펀드 등 금융상품의 취득 또는 처분 경험
- 보험 계약자의 연령, 변액보험에 대한 이해도, 위험에 대한 태도, 금융상품을 이해하는데 필요한 지식의 수준
- 보험계약 체결 권유 전 면담 또는 질문을 통하여 계약자의 정보 파악

### 2. 적정성 원칙

소비자가 **자발적으로** 구매하려는 금융상품의 소비자의 재산 등에 비추어 **부적합할 경우 이를 고지하고 확인** 받아야 합니다.

[반드시 지켜야 할 사항]

- 고객이 적합한 상품을 체결할 수 있도록 정확한 정보를 파악하여 고객의 의사가 반영될 수 있도록 진단프로세스 준수 (판매인 임의 진단 금지)
- 적합성/적정성 진단 후 서술 형태의 진단서를 고객에게 제공하고 확인을 반드시 받아야 함

### 3. 설명의무

금융상품 계약 체결을 권유하거나 소비자가 설명을 요청하는 경우 **중요한 사항을 설명 / 설명의무 이행에 필요한 설명서를 소비자에게 제공** 하고, **내용을 이해하였음을 확인** 받아야 합니다.

- 핵심 상품설명서 제공을 전체 보험상품으로 확대 적용
- 중요한 사항 : 계약을 결정함에 있어 고객에게 중요한 영향을 미칠 수 있는 내용

[적합성/적정성 진단 필수 정보]

- 상품 설명 시 거짓/왜곡된 설명 또는 중요한 사항을 누락해서는 안되며 고객이 이해하였음을 확인

### 4. 불공정영업행위 금지

금융회사는 **우월적 지위를 이용하여 소비자의 권익을 침해하는 행위**를 해서는 안된다는 규제입니다.

- 대출 상품 계약 시 소비자 의사에 반하는 금융상품 계약체결강요 등

[반드시 지켜야 할 사항]

- 회사로부터 대출을 받은 고객에게 상환목적으로 해약 후 새로운 보험을 가입시키는 행위 금지 등

### 5. 부당권유행위 금지

금융상품 계약 체결 권유 시 **소비자가 상품에 대해 오인할 수 있는 행위 금지 / 올바른 계약체결의 권유를 유도하고 부당 권유에 따른 소비자 피해를 방지**해야 합니다.

[반드시 지켜야 할 사항]

- 불확실한 사항에 대한 단정적 판단 제공, 확실하다고 오인하게 할 소지가 있는 내용을 고지 등
- **상품속지 의무(Know your product Rule)**를 추가로 규정 상품판매에 필요한 지식을 갖추지 않는 자의 권유 행위 금지

### 6. 광고 관련 준수

금융상품 또는 업무에 관한 광고 시 **필수포함사항 및 금지 행위** 등을 준수해야 합니다.

- 중요사항을 과장/왜곡/은폐하거나 모호한 표현을 사용하는 등의 내용이 포함된 자료를 사용하는 행위 금지

[반드시 지켜야 할 사항]

- 영업활동 시 회사의 승인을 받은 안내 자료만 사용해야 함



## “보험법규의 중요사항 설명과 함께 상품특성을 토대로 보험상품의 중요내용을 객관적이고 균형있게 설명”

[설명 의무 대상 중요 내용]

- 설명서 제공 의무 부과, 설명 내용에 거짓·왜곡·중요한 사항의 누락이 없을 것, 보험상품의 내용(위험 보장, 주요내용, 보험료 납입기간, 해약환급금, 만기환급금 등), 보험료, 보험금 지급제한 사유 및 지급절차, 위험 보장의 범위, 그 밖에 위험보장 기간 등 상품에 관한 중요한 사항으로서 대통령령으로 정하는 사항(계약의 해지, 보험료 감액청구, 보험금 또는 해약환급금의 손실 발생 가능성, 그 밖에 금융위원회가 정하여 고시하는 사항 등)

[부당권유행위 금지]

- 불확실한 사항에 대한 단정적 판단 제공, 금융상품의 내용을 사실과 다르게 안내, 금융상품의 가치에 중대한 영향을 미치는 사항을 미고지, 객관적 근거 없이 금융상품 비교
- 대통령령으로 정하는 행위(상품설명 역량을 갖추지 않은 사람이 권유, 기존 상품을 해지하고 그보다 불리한 상품을 권유, 적합성·적정성원칙에서 일반금융소비자의 정보 파악 시 소비자의 정보를 소비자가 조작하도록 유도하거나 조작하여 권유, 적합성 원칙 적용을 받지 않기 위해 일반 금융소비자로부터 계약 체결의 권유를 원하지 않는다는 의사를 받는 행위, 일반금융소비자가 금전의 대여나 그 대리·중개를 요청하지 않았으나 금전의 대여와 연계하여 투자성 상품을 권유)
- 소비자가 계약의 주요사항을 직접판매업자에게 알리는 것을 방해하거나 알리지 아니할 것을 권유, 계약의 주요사항에 대하여 부실하게 직접판매업자에게 알릴 것을 권유 등

[광고(업무 광고 포함) 필수 포함 사항 및 금지행위]

- 계약체결 전 설명서 및 약관을 읽어 볼 것, 판매업자 등의 명칭, 금융상품의 내용 : 보험상품의 명칭, 보험금 지급제한 사유, 대통령령으로 정하는 내용(법령·내부통제기준에 따른 심의 사실, 일반금융소비자는 충분한 설명을 받을 권리가 있으며 그 설명을 이해한 후 거래할 것을 권고하는 내용, 예금자보호회 등)
- 기존 계약을 해지하고 다른 계약 체결 시 계약체결의 거부 또는 보험료 인상 및 보장내용 변경 가능성(변액보험 등 실적배당형보험 : 운용 결과에 따른 손실발생, 보험금 등의 변동 가능성 등, 보험료·보험금 각각의 예시를 광고에 포함하는 경우 : 위험보장사항 및 각각의 보험료·보험금 예시, 해지 또는 만기 각각의 환급금 예시 및 산출근거, 해약환급금이 기납입한 보험료보다 적을 수 있다는 사실)
- 보장 한도, 보장 제한조건, 면책사항 등을 누락하여 제한 없이 보장 받을 수 있도록 오인, 보험금이 큰 내용만 강조하여 보장내용이 큰 것으로 오인, 보험료의 산출 기준 불충분하게 설명하여 보험료가 저렴한 것으로 오인
- 만기 후 자동 갱신 시 보험료 인상가능성을 미고지, 수익률이 좋은 기간의 수익률만 표시하는 등 중요사항을 과장·왜곡·은폐하거나 모호한 표현 사용, 투자실적에 따라 만기환급금이 변동되는 상품의 경우 만기환급금이 만기일에 확정적으로 지급되는 것으로 오인하게 하는 행위 등 확정되지 않은 사항을 확정적으로 표시, 비교대상 및 기준, 객관적 근거 없이 타 상품과 비교하여 우월함 강조, 객관적 근거없이 편익만 강조, 소비자가 보험회사를 올바르게 인지하는 것을 방해하는 행위 등





# GA채널 카카오톡 챗봇

고객센터 **1588-3374**

해피콜 발신번호 **1588-3374** 헬프데스크 (업무) **1899-3800** (전산) **1899-3899**  
설계사이트 **sfa.kblife.co.kr** 홈페이지 **www.kblife.co.kr**

KB라이프생명 홈페이지([www.kblife.co.kr](http://www.kblife.co.kr)) 접속



제지급, 계약변경신청, 보험금청구 등 **공양식** 및 **작성예시** 다운 방법



클릭



고객센터



필요서류안내



제지급청구 /  
계약변경신청



등기우편

(06253) 서울 강남구 강남대로 298  
(역삼동, KB라이프타워) 2층 고객플라자



매뉴얼 및 자료 확인 방법

설계사이트([sfa.kblife.co.kr](http://sfa.kblife.co.kr)) →  
교육실 → 자료실

다운로드  
가능항목

[제지급] 보험계약대출, 해약, 중도인출, 연금신청, 만기/분할 보험금

[계약변경신청] 계약자, 수익자변경(개인 / 법인) 감액, 납기 변경, 성명/주민번호/피보험자 직무변경 등

\* 보험금청구는 홈페이지 고객센터 - 보험금 청구 안내에서 확인 가능



상품에 관한 문의가  
있으면 연락 주세요!

판매인 교육용

※ 상품에 관한 자세한 사항은 반드시 해당 약관 및 상품설명서를 확인하시기 바랍니다.

※ 본 자료는 설계사교육용으로 제작된 자료로서 모집용으로 사용 시 「금융소비자보호법」 등 관련 법령에 의해 처벌될 수 있습니다.

준법감시인확인필 : GSM-2604004-1(2026.04.27~2027.04.26) · 고객제시불가 · 분리(날장) 사용 불가